



UNIVERSIDAD
SANTOTOMÁS
—SEDE PRINCIPAL BOGOTÁ—



Área de Educación

**Maestría en Ambientes
Bilingües de Aprendizaje**

Semestres: 3

[Más información](#)

DIVISIÓN DE CIENCIAS SOCIALES Y DE LA
EDUCACIÓN
FACULTAD DE EDUCACIÓN
ECOSISTEMAS POSTGRADOS VIRTUALES

SESIÓN INFORMATIVA MAestrÍA EN AMBIENTES BILINGÜES DE APRENDIZAJE -
MABA

Requisitos de Ingreso

- Habilidades y disposición para el **trabajo autónomo**, la **autorregulación** y la **autogestión**.
- Manejo básico de **tecnologías para la información**, la **comunicación** y el **aprendizaje**.
- **Acreditar nivel de suficiencia en inglés B2** de acuerdo con el MCER o su equivalente.
- Para los candidatos **cuya lengua materna no sea español**, se deberá acreditar nivel de **suficiencia en español B2** de acuerdo con el MCER o su equivalente.

Para tener en cuenta

- ✓ Los correos a soporte técnico de cualquier plataforma debe tener nombre completo, cédula, programa, semestre, la descripción del problema y un pantallazo del error o problema.
- ✓ Tiene un plazo de 72 horas para la respuesta.
- ✓ Si no obtiene respuesta, escriba directamente a la coordinación del programa.



Puedes copiar a la coordinación del programa para un seguimiento más efectivo
coord.maba@usta.edu.co

Acceso a la información institucional

Página oficial de la maestría: <https://santotovirtual.edu.co/maestria-en-ambientes-bilingues-de-aprendizaje/>

Descuentos, convenios y métodos de pago: <https://tesoreria.usta.edu.co/>

Preguntas, problemas, solicitudes, quejas, reclamos, felicitaciones:
coord.maba@usta.edu.co

Algo específico sobre un espacio académico: Correo electrónico del docente a cargo del espacio académico.

Renovación ICETEX: <https://renovaricetex.usantotomas.edu.co/>
aux.contablesindicatura@usta.edu.co

Acceso a la información institucional

Preguntas sobre programas de PROFES A LA U:

aux.contablesindicatura@usta.edu.co

Reglamento estudiantil posgrados:

<https://unidadposgrados.usta.edu.co/index.php/143-reglamento-general-de-posgrados>

Reglamento de auxilios y descuentos financieros: [https://5516883.fs1.hubspotusercontent-na1.net/hubfs/5516883/Reglamentos%20de%20becas%2c%20auxilios%20y%20descuentos%20educativos%20SANTOTO%20-%20Acuerdo%2042%20de%202024%20\(1\).pdf](https://5516883.fs1.hubspotusercontent-na1.net/hubfs/5516883/Reglamentos%20de%20becas%2c%20auxilios%20y%20descuentos%20educativos%20SANTOTO%20-%20Acuerdo%2042%20de%202024%20(1).pdf)



Cada vez que envíes un correo a un departamento externo al programa, copia a la oficina de coordinación para que podamos hacer un seguimiento de tu solicitud.

DESCUENTOS QUE APLICAN PARA

MAESTRÍA EN AMBIENTES BILINGÜES DE APRENDIZAJE

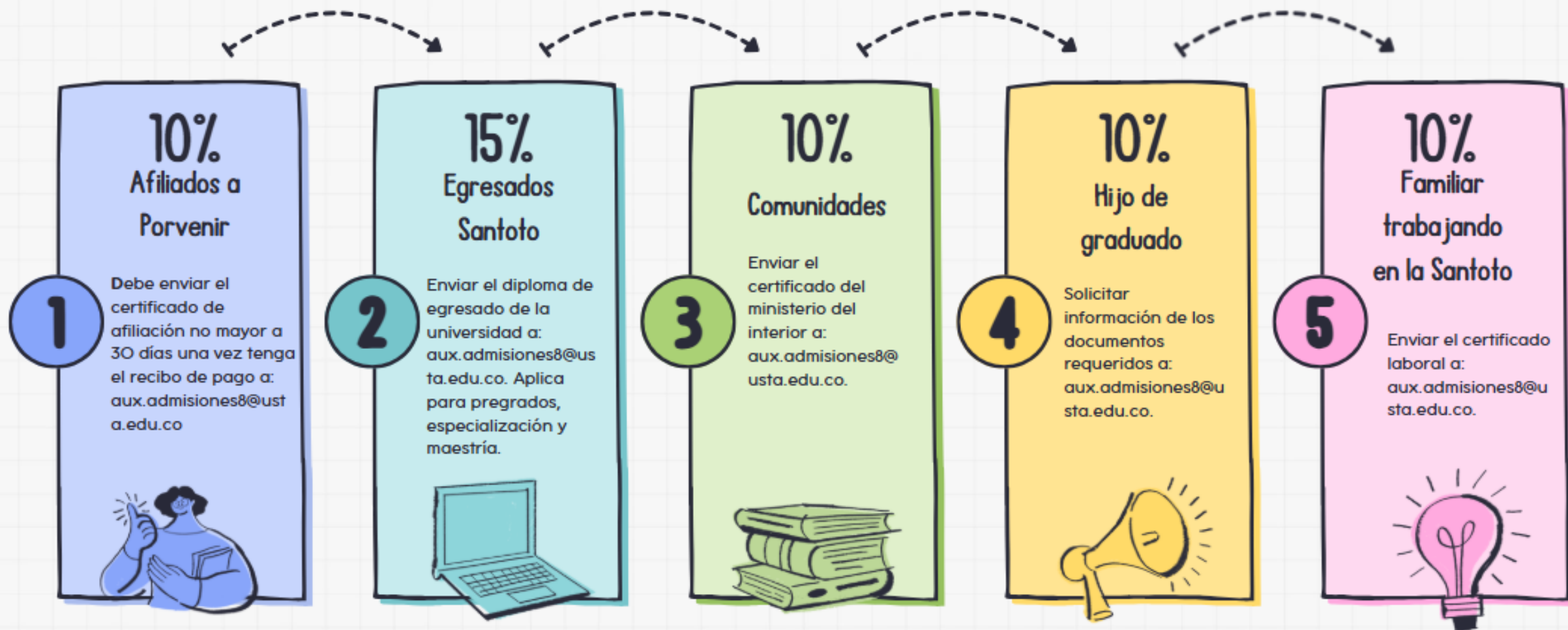

Desde segundo semestre los descuentos se solicitan nuevamente a través del sistema académico SAC en fechas establecidas informadas a sus correos institucionales.

Para continuar con el descuento de porvenir y comunidades debe mantener un promedio de mínimo 4.4 durante el primer semestre.

Perfil del Egresado



Ventajas de la Maestría

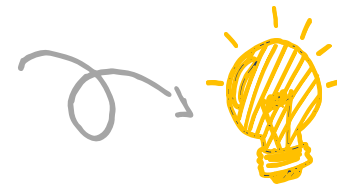

- **Proponer soluciones a problemáticas, necesidades y exigencias vinculadas a dinámicas y desafíos de la educación en el siglo XXI**, a través de la aplicación de conocimientos disciplinares e investigativos y una **postura crítica e incluyente del Bilingüismo** para la contribución al avance del conocimiento en el marco de los ambientes bilingües de aprendizaje.
- Fomentar el pensamiento creativo y crítico, a partir de criterios que describen el trasfondo humano, lingüístico, social y cultural de las comunidades educativas para **proponer soluciones sus problemáticas y condiciones en los ambientes bilingües de aprendizaje.**
- **Diseñar propuestas educativas desde el saber disciplinar, pedagógico, humanístico e investigativo, pertinentes y contextualizadas** a los ambientes bilingües de aprendizaje y sus comunidades educativas.





Plan de Estudios

1^{ER.} SEMESTRE

- ▶ Contextualización y problematización (Understand and reflect), el cual corresponde a los espacios académicos orientados hacia las tendencias y problemáticas en torno al bilingüismo, la educación bilingüe y los ambientes de aprendizaje para profundizar en su fundamentación epistemológica, al tiempo que le permite al maestrante reconocer las condiciones sociales, políticas y culturales que caracterizan diferentes comunidades educativas.

2^{DO.} SEMESTRE

- ▶ Integración y aplicación del conocimiento, (Integrate and apply), a partir de la cual el maestrante reconoce desde su entorno educativo las prácticas alrededor del bilingüismo y la educación bilingüe, así como los ambientes de aprendizaje y los desafíos y dinámicas emergentes en la educación actual.

3^{ER.} SEMESTRE

- ▶ Contribución y divulgación del conocimiento, (Contribute and disseminate), etapa que permite al maestrante evidenciar sus aportes a los ambientes bilingües de aprendizaje, en consideración de los resultados de su propuesta educativa, lo que implica el desarrollo investigativo y la integración de los saberes y campos de formación.



Plan de Estudios

01 Primer Semestre	02 Segundo Semestre	03 Tercer Semestre
<ul style="list-style-type: none">→ Humanismo sociedad y ética→ Understanding learning environments→ Tensions and trends in bilingual education→ Opción de grado I→ Electiva		
36 Créditos		

01 Primer Semestre	02 Segundo Semestre	03 Tercer Semestre
<ul style="list-style-type: none">→ Education and multicultural societies→ Practices in bilingual learning environments→ Challenges in 21ST century education→ Opción de grado II→ Electiva		
36 Créditos		

01 Primer Semestre	02 Segundo Semestre	03 Tercer Semestre
<ul style="list-style-type: none">→ Policies in bilingualism and learning environments→ Cross - cultural pedagogy→ Contribuciones a los ambientes bilingües de aprendizaje→ Opcion de grado III→ Electiva		
36 Créditos		

Cómo funciona cada curso en la MABA

- ✓ Durante todo el programa tenemos una oferta de electivas. Para el primer semestre se les pedirá diligenciar una preselección y se matriculará de acuerdo con los cupos. Desde segundo semestre cada uno elegirá la electiva en su matrícula.
- ✓ Los encuentros académicos son espacios de diálogo académico y fundamentación epistemológica. **No se consideran clases.** No es obligatoria su conexión, pero si recomendable. Todos los encuentros serán grabados y quedarán disponibles en el campus virtual para su acceso asincrónico.
- ✓ Al iniciar el curso es necesario explorar todo el campus. Cada espacio tiene 3 módulos que se irán habilitando de acuerdo con el cronograma académico. En cada módulo tendrá actividades formativas y/o evaluativas, revise la guía de aprendizaje y las rúbricas desde el inicio. Si tiene dudas solicite la aclaración directa siempre con su docente.

Cómo funciona cada espacio académico en la MABA

- ✓ El programa es 100% virtual y no se le pedirá desplazarse durante los semestres.
- ✓ Para optar por el grado debe tener los 36 créditos aprobados y el proyecto de grado sustentado y aprobado.
- ✓ El 90% de las actividades son colaborativas. En primer semestre es importante estar atento a los encuentros y a la plataforma de manera semanal para que conformen un buen equipo de trabajo con el que puedan apoyarse.
- ✓ En cada espacio académico hay dos grupos. En primer semestre serán matriculados en el grupo 1 o 2 de manera aleatoria. Desde segundo semestre cada uno podrá matricular en el grupo que desee.

Cómo funciona cada curso en la MABA

- ✓ La MABA se caracteriza por su enfoque práctico, reflexivo y crítico si bien las calificaciones son importantes, cada estudiante es dueño de su aprendizaje y fundamentación. Si nos comprometemos a revisar el material, a leer, investigar más, pero sobre todo a posicionarnos de manera crítica ante las tensiones que le propone cada espacio académico seguramente su proceso será mucho más enriquecedor y exitoso.

- ✓ La MABA cuenta con 3 opciones de grado:
 1. Un proyecto de grado colaborativo (máximo 3 personas) se irá estructurando desde los espacios de opción de grado.
 2. Publicación en revista Q2 de un artículo alineado a alguna de las líneas de investigación de la MABA.
 3. Ponencia internacional alineada con alguna de las líneas de investigación de la MABA.

Proceso de Investigación

Opciones de grado

- ✓ Proyecto de grado
- ✓ Artículo científico - sometido y publicado
- ✓ Ponencia nacional o internacional

Cualquier opción debe ser construida, trabajada o debe estar vinculada con las líneas de investigación o ejes temáticos de la MABA

*Las Opciones de grado por disposición del documento Maestro es de mínimo 2 personas máximo 3, no se realizan opciones grado individuales.

Líneas o ejes temáticos

Línea 1: Bilingüismo

Línea 2 :Ambientes de Aprendizaje

Línea 3 :Ambientes Bilingües mediados por la tecnología

Gestión por Bloques

La organización por bloques se refiere a un método estructural que segmenta la gestión curricular en partes discretas, conocidas como bloques.

Cada bloque representa un componente funcional, Este enfoque permite optimizar la gestión de recursos, tiempos y movimientos.

La gestión por bloques es una metodología de gestión de proyectos
(1) orientada a mejorar la eficiencia

1. Redalyc.LA GESTIÓN POR PROCESOS: UN ENFOQUE DE GESTIÓN EFICIENTE

Bloque	Semanas							
A	1	2	3	4	5 A*	6	7	8
	EA	AC	EA	AC	EA	AC	EA	AC
			A1		A2		A3	
				E1		E2		EF
A*								Reporte de evaluación
B*								

Bloque	Semanas							
B	9	10	11	12	13 B*	14	15	16
	EA	AC	EA	AC	EA	AC	EA	AC
			A1		A2		A3	
				E1		E2		EF
A*								Reporte de evaluación
B*								

Encuentros Académicos y Asesorías Complementarias

Créditos	Introducción	Encuentros Académicos	Asesorías Complementarias
2	1	4	4 de 2 Horas
3	1	4	4 de 3 Horas

• **Encuentro académico (EA)** : Espacio de diálogo donde el docente fundamenta epistemológicamente al maestrante.

• **Asesoría académica complementaria (AC)** : Espacios adicionales para resolver dudas, según el horario que se dispone para el espacio académico definido en el cronograma

Módulos de Aprendizaje

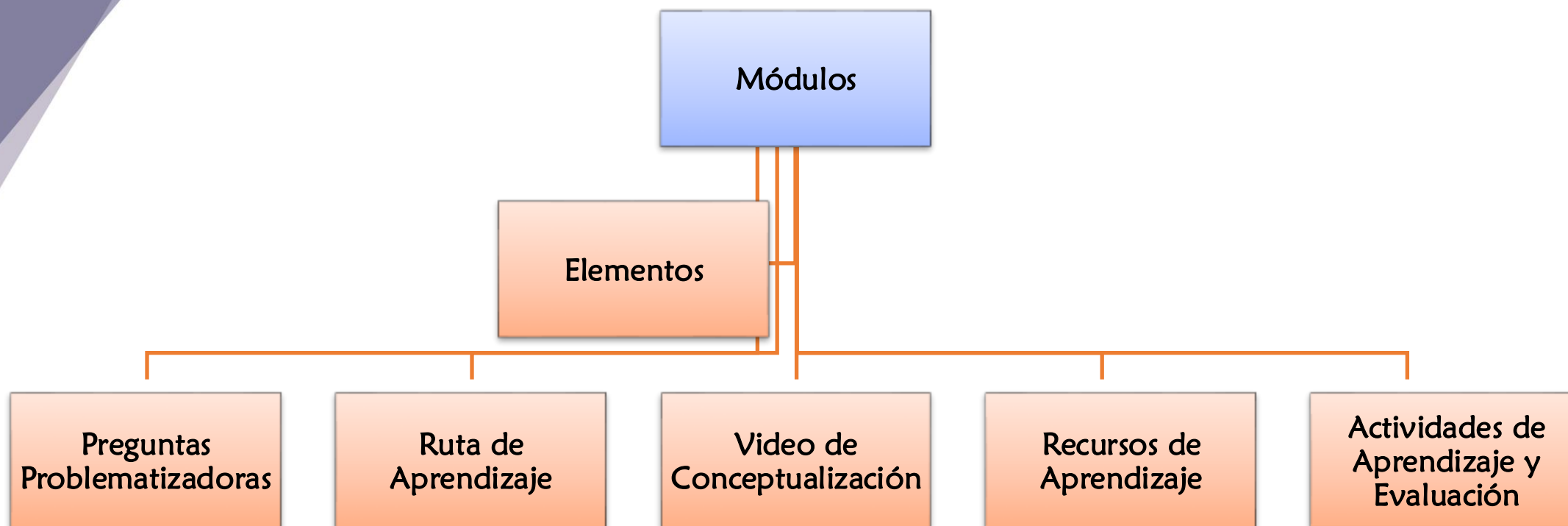

Calificaciones (Artículo 24 , Reglamento Posgrado, 2019)

Son la Expresión cuantitativa y cualitativa de las evaluaciones. Se expresan en unidades y décimas, desde 0.0 a 5.0

La calificación mínima aprobatoria para cualquier espacio académico es de 3.5

La calificación estará integrada por diferentes actividades según las características del espacio académico.

El estudiante tiene derecho a solicitar revisión y ajustes a sus calificaciones cinco días después de la publicación, pasado este tiempo se da por entendido que está conforme (Artículo 25)

**Pérdida de espacio
Académico
(Artículo 28 , Reglamento
Posgrado, 2019)**

Obtener una nota inferior a 3.5

Anulación de un trabajo por fraude o intento de fraude, se aplica tanto para el estudiante que la realiza como el que la permite. .

Reimagining Bilingualism and Learning Environments

Estrategia CTEI: GRUPO DE ESTUDIO MABA

Adscrito al **grupo de investigación educativa de la facultad de educación**. Creado en el año 2022.

Conformado por maestrantes y egresados. La estrategia fomenta la **investigación formativa** y la participación de maestrantes y egresados mediante la **diseminación y la contribución a la generación de conocimiento en interrelación con la búsqueda de soluciones a problemáticas, necesidades y exigencias actuales de los ambientes bilingües de aprendizaje**. Es un mecanismo para **socializar los resultados de los proyectos de grado y diferentes productos consolidados durante la maestría en los diferentes espacios académicos**. El grupo pretende **visibilizar a los maestrantes en el medio externo**. Eventos como el encuentro de interculturalidad y lenguas de la UPJ, congresos y conferencias en diferentes universidades han contado con el liderazgo de maestrantes y egresados.



Liderado por la docente

Sandra Milena

Rodríguez. sandramilenarodriguez@us-ta.edu.co



Actualmente, tiene un proyecto aprobado en convocatoria



Requisitos de Graduación

Completar el 100% de los espacios académicos de la maestría con sus respectivos 36 créditos.

La opción de grado debe ser sustentada y avalada por un jurado lector y publicada en la biblioteca virtual de la universidad.

*Para más información sobre el
programa, visita nuestro
micrositio*



Maestría en Ambientes Bilingües de Aprendizaje - MABA

División de Ciencias Sociales y de la Educación.

SNIES 110266 - Resolución n.º 00511125 de Marzo de 2021. Vigencia 7 años

[Inscribirme](#) [Plan de estudios](#)

Información de contacto

Catalina Loaiza Fuquen
Correo: coord.maba@usta.edu.co
Tel. +57 6015878797 ext. 2540
Carrera 10 # 72-50, Edificio Total, piso 3, Bogotá D.C

Maestría en Ambientes Bilingües de Aprendizaje

coord.maba@usta.edu.co

secre.maba@usta.edu.co

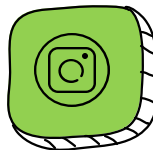

GRACIAS

